EuromixMTP EuromixMTP - 12m³ Betonmischer-Auflieger

Allgemeine Merkmale

Marke	EuromixMTP
Unterkategorie	Betonmischer
Baujahr	2026
Farbe	Witz

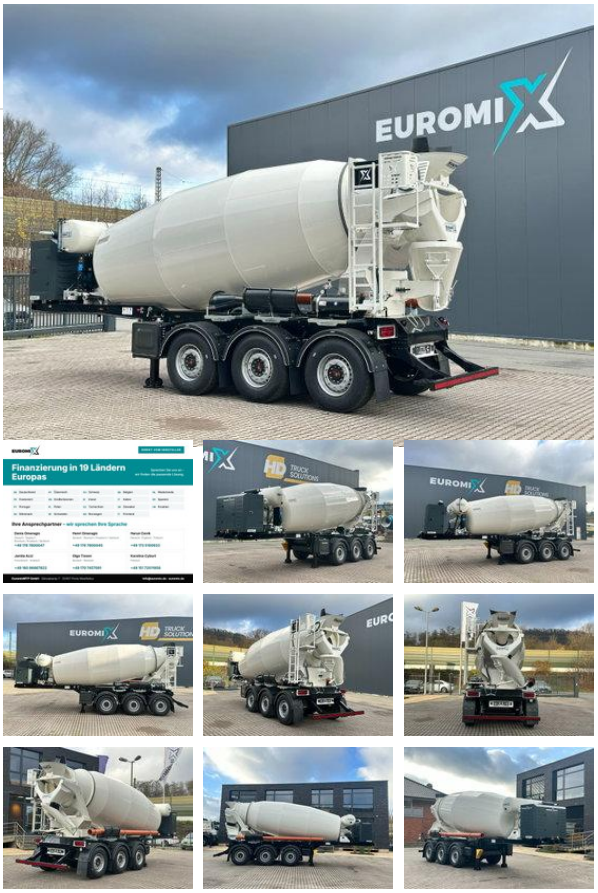

Eigenschaften

Zulässiges Gesamtgewicht	44.000kg

Technische Spezifikationen

Anzahl der Achsen	3

Beschreibung

EUROMIX TO GO – sofort verfügbare Neufahrzeuge ab Lager Porta Westfalica. Komplett aufgebaut, direkt vom Hersteller – ideal für kurzfristige Kapazitätserweiterung oder Ersatzinvestition. Preis verhandelbar – sprechen Sie uns an. EuromixMTP 12 cbm Mischauflieger EuromixMTP - Fahrmischer Aufbau EM 12 R - Regulär Modell: EM 12 R Nennvolumen 12m³ Fertigbeton Mischtrommel in regulärer Bauweise Mischtrommel in regulärer Ausführung aus dem Material S355 Mischspiralen in regulärer Ausführung aus dem Material S420 MC Getriebe Fabrikat ZF P5300 Hydraulikpumpe Bosch Rexroth Hydraulikmotor Bosch Rexroth Ölkühlanlage integriert Mischsteuerung mechanisch und Start Stopp elektrisch Druckluftwasseranlage Wasseranschluss am Standpodest mit Schlauchleitung Wasserfüllleitung, einseitig mit C-Kupplung Mischtrommel mit einer Serviceklappe Steigleiter mit Standpodest Gummiaufsatz am Einfülltrichter Schwenkbare, einarmige Auslaufschurre aus Stahl Verschleißbleche in Einfülltrichter, Auslaufschale und Schwenkschurre Trommelarretierung zur Sicherung der Trommel bei Wartungsarbeiten Polyurethangrundierung Gewicht ca. 4.725kg, Abweichungen +/- 5% mit Not-Aus Funktion gemäß EU-Sicherheitstechnik Kotflügel aus Stahl über den Hinterachsen 2x Verlängerungsrinnen aus Stahl oder Kunststoff Wasseranlage Wassertank 650l (Druckluft) Wassertank Stahl Absperrhahn unterhalb des Wassertanks montiert in der Füllleitung Wasseranschluss „C"-Kupplung, Bedienung & Elektrik Montiert auf EuromixMTP 3-Achser Auflieger Fzg.-Typ: EuromixMTP KIS 24 3-Achs-Fahrmischer-Fahrgestell Achsen mit kurzem Lenkerverhältnis (310/340) für Fertigereinsatz Achse 9to SAF 22,5" Scheibenbremse, Einzelbereifung für Luftfederung Spurbreite der Achsen: 2040 mm (Standard-Mass) Achsenabstand ca. 1400mm / 1400 mm EBS-Bremssystem Reifen 385/65 R 22.5 Kunststoff-Kotflügel, 180 Grad, über jeder Achse (für 3 Achsen) Lackierung Chassis in RAL 9005 Tiefschwarz KTL mit Zinkphosphatierung plus Pulver, höchster Korrosionsschutz (nur bei Farbverfügbarkeit in Pulver) Reifendruckkontrolle Basisversion, angeschlossen an CAN-Bus-System der EBS 24 to Teleskopstützwindwerk mit Einseitenbedienung und Halbrund mit Standplatte Achslasten: 24 000 kg (3 x 8000 kg, technisch: 3x 9000kg) Chassislänge ca. 8570mm Ihre Vorteile • Sofort einsatzbereit: Betonpumpen, Betonmischer, Kipper, Abrollkipper • Fahrgestell, Aufbau und Montage aus einer Hand • Faire Preise • Finanzierung in 19 Ländern Europas • Inzahlungnahme Ihres Gebrauchtfahrzeugs Ihre Ansprechpartner • Denis Omeragic: +49 178 7800047 (Deutsch, Englisch, Bosnisch, Kroatisch, Serbisch) • Henri Omeragic: +49 178 7800045 (Deutsch, Bosnisch, Kroatisch, Serbisch) • Harun Cevik: +49 173 5100933 (Deutsch, Englisch, Türkisch) • Jamila Azzi: +49 160 96667822 (Französisch, Arabisch) • Olga Tissen: +49 170 7457091 (Deutsch, Russisch) • Karolina Cyburt: +49 151 72011958 (Polnisch) EuromixMTP GmbH, Gänsekamp 7, 32457 Porta Westfalica info@euromix.de | www.euromix.de

Zubehör

- Antiblockiersystem
- Luftfederung