MAN TGM 18.320 MAN TGM 18.320 BL 4x2 Euro6e Hiab X-HiDuo 138DS-4

Allgemeine Merkmale

Marke	MAN
Modell	TGM 18.320
Unterkategorie	Kipper
Zählerstand	0km
Baujahr	2026
Farbe	Witz
Kraftstoff	Diesel
Emissionsklasse	Euro 6e
Referenz	Hiab 138-4

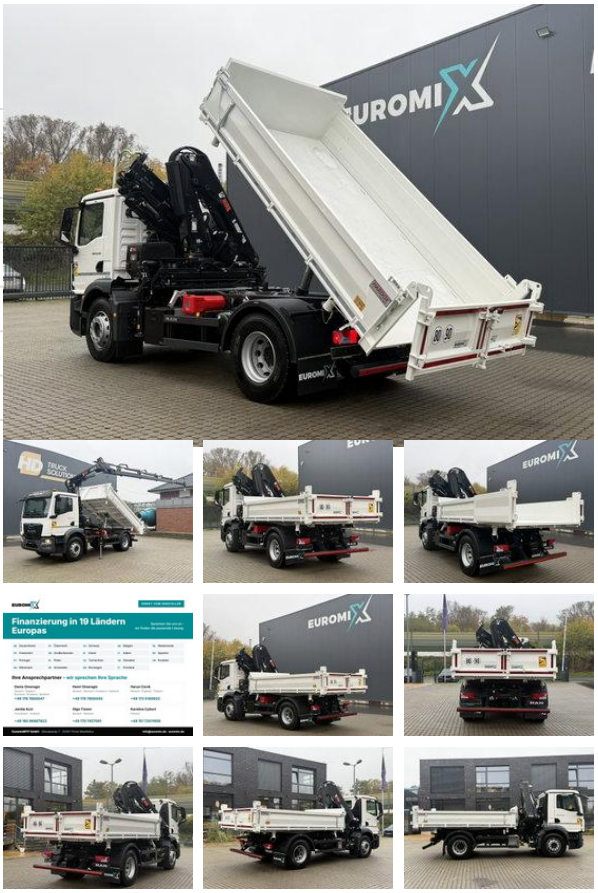

Eigenschaften

Zulässiges Gesamtgewicht	18.000kg
Kabine	Nein

Technische Spezifikationen

Anzahl der Achsen	2
Achsenkonfiguration	4x2
Übertragung	Automatisch
Vermögenswerte	320hp

Beschreibung

EUROMIX TO GO – sofort verfügbare Neufahrzeuge ab Lager Porta Westfalica. Komplett aufgebaut, direkt vom Hersteller – ideal für kurzfristige Kapazitätserweiterung oder Ersatzinvestition. Preis verhandelbar – sprechen Sie uns an. MAN TGM 18.320 4x2 Euro6e Dreiseitenkipper EuromixMTP Kran Hiab X-HiDuo 138DS-4 (auch als 4x4 Vorhanden) Modell: MAN TGM 18.320 4x2 BL CH – Neufahrzeug, Produktionsjahr 2026 Motor MAN D0836 LFLBI, 235 kW / 320 PS, 1.250 Nm, Euro 6e Getriebe MAN PowerMatic 08.13 OD, 8-Gang-Automatik Hochleistungsmotorbremse MAN EVBec, Vmax 90 km/h Zul. Gesamtgewicht 17.990 kg, Zuggesamtgewicht 28.000 kg, Anhängelast 16.500 kg Radstand 3.875 mm, Rahmenüberhang 1.375 mm Blattfederung vorn, elektronisch geregelte Luftfederung hinten (MAN VASC) Hinterachse MAN HY-1360, i = 4,56, Differenzialsperre Scheibenbremsen vorn und hinten, Reifen 315/80 R22,5, Reifendruckkontrolle Nebenabtrieb „Medium Duty“ mit Flansch, FMS-Schnittstelle Anhängerkupplung RINGFEDER RF40/G150A, ABS-Anhängersteckdose CC-Fahrerhaus, Komfortsitz luftgefedert, Klimaanlage, Multifunktionslenkrad Digitales Kombiinstrument 12,3 Zoll, MAN Navigation 7 Zoll, Tempomat EBS, ABS, ESP, ASR, Notbremsassistent EBA, Spurverlassenswarner, Spurwechselhilfe, Abbiegehilfe Verkehrszeichenerkennung, Driver Monitoring, MAN EasyStart 150 l Diesel / 35 l AdBlue, LED-Tagfahrlicht, 2 LED-Rundumkennleuchten Kran Hiab X-HiDuo 138DS-4 HIDUO - Der intelligente Packesel Arbeitsscheinwerfer - LED-Version CE Sicherheits-Basisausstattung EU-konform - mit CE-Zertifikat Steueranlage an 3 hydraulischen Kreisen Kipper Ausstattung: EuromixMTP Dreiseitenkipper EMK3-K Ladekran Typ: EuromixMTP EMK3-K Aufbaubeschreibung Kipperbrücke: Länge: 4.000 mm Breite: 2.410 mm Bordwände: 600 mm Stirnwand: 800 mm Boden: 5mm HARDOX 450 Bordwände : 3mm S355 rechts: manuell pendelnde Bordwand Rückwand: automatisch pendelnd 3mm S355 Stirnwand: 3mm S355 Rückwand: 3mm S355 Zurrösen in den Ecken Hydraulik: - Penta Kippzylinder mit Endabschaltung, - Steuerblock (Hauptventil) - pneumatischer Kippgeber - pneumatische Umschalter Kipper / Kran – Ventil am Hilfsrahmen - Pumpe und Öltank Ihre Vorteile • Sofort einsatzbereit: Betonpumpen, Betonmischer, Kipper, Abrollkipper • Fahrgestell, Aufbau und Montage aus einer Hand • Faire Preise • Finanzierung in 19 Ländern Europas • Inzahlungnahme Ihres Gebrauchtfahrzeugs Ihre Ansprechpartner • Denis Omeragic: +49 178 7800047 (Deutsch, Englisch, Bosnisch, Kroatisch, Serbisch) • Henri Omeragic: +49 178 7800045 (Deutsch, Bosnisch, Kroatisch, Serbisch) • Harun Cevik: +49 173 5100933 (Deutsch, Englisch, Türkisch) • Jamila Azzi: +49 160 96667822 (Französisch, Arabisch) • Olga Tissen: +49 170 7457091 (Deutsch, Russisch) • Karolina Cyburt: +49 151 72011958 (Polnisch) EuromixMTP GmbH, Gänsekamp 7, 32457 Porta Westfalica info@euromix.de | www.euromix.de

Zubehör

- Apple CarPlay
- Bluetooth
- Bordcomputer
- Differentialsperre
- ESP
- Spurhalteassistent
- Luftgefederte Sitze
- Anhängerkupplung
- Rückwärtsfahrkamera
- Klimaanlage
- Zentralverriegelung
- Geschwindigkeitsregelanlage
- Elektrische Fensterheber
- Geräuscharm
- Luftfederung
- Navigationssystem
- Geschwindigkeitsbegrenzer
- Stabilitätskontrolle
- Fernlicht
- Sonnenschutzklappe
- Trailer coupling
- Lenkhilfe
- EBS