MAN TGS 41.480 TGS 41.480 8x4 EuromixMTP Mulden Kipper Hydraulische Klappe

Allgemeine Merkmale

Marke	MAN
Modell	TGS 41.480
Unterkategorie	Kipper
Baujahr	2026
Farbe	Witz
Kraftstoff	Diesel
Emissionsklasse	Euro 6
Referenz	TGS 41.480 8x4 Hydraulische Klappe-1

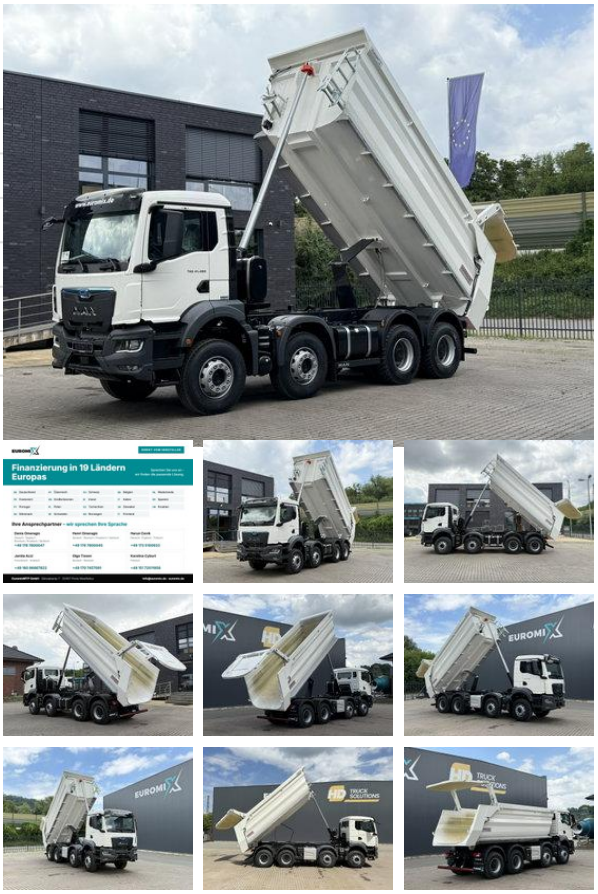

Eigenschaften

Zulässiges Gesamtgewicht	41.000kg

Technische Spezifikationen

Anzahl der Achsen	4
Achsenkonfiguration	8x4
Übertragung	Automatisch
Vermögenswerte	480hp

Beschreibung

EUROMIX TO GO – sofort verfügbare Neufahrzeuge ab Lager Porta Westfalica. Komplett aufgebaut, direkt vom Hersteller – ideal für kurzfristige Kapazitätserweiterung oder Ersatzinvestition. Preis verhandelbar – sprechen Sie uns an. MAN TGS 41.480 BB 8x4 EURO 6e EuromixMTP Mulden-Kipper TMK 18 Hydraulische Klappe MAN PriTarder Fahrzeugdaten Produktionsjahr: 2026 Neufahrzeug MAN TGS 41.480 8x4 BB CH Betonmischer-Fahrgestell Radformel: 8x4 Zulässiges Gesamtgewicht: 41.000 kg Radstand: 2.505 mm Motor: MAN D2676 353 kW (480 PS) 2.450 Nm Drehmoment Abgasnorm: Euro 6e MAN TipMatic 12-Gang-Automatikgetriebe Blattfederung vorne und hinten Linkslenker Fahrerhaus NN (schmal, mittellang, normalhoch) Fahrerhausfarbe: Reinweiß (RAL 9010) Motor & Antrieb MAN D2676 Euro 6e Motor 480 PS / 2.450 Nm MAN TipMatic Automatikgetriebe Fahrprogramm Efficiency Rangierprogramm (Manoeuvre) Idle Speed Driving Freischaukelfunktion Höchstleistungsmotorbremse MAN PriTarder mit MAN EVBec Beheizter Kraftstofffilter Kraftstoffvorfilter mit Wasserabscheider Getriebe-Nebenabtrieb, schaltbar Vorbereitung Motor-Nebenabtrieb Fahrwerk Radformel 8x4 Blattfederung vorne und hinten Vorderachsen 8.000 kg Hinterachsen 13.000 kg Differenzialsperren an beiden Hinterachsen Achsübersetzung i = 3,63 Vorder-, Hinter- und zweiter Hinterachsstabilisator Notlenkpumpe Räder & Reifen Stahlfelgen 9.00 x 22,5 Bereifung 315/80 R22,5 Reifendruckkontrollsystem (TPM) Reifentemperaturanzeige Reifendruckanzeige für Anhänger Radmutterabdeckringe Fahrerhaus & Komfort Fahrerhaus NN Luftgefederter Komfort-Fahrersitz mit Armlehnen Beifahrersitz mit Staubox Multifunktionslenkrad 12,3-Zoll Professional-Kombiinstrument Digitaler Tachograph MAN Mediasystem Advanced mit Navigation MAN SmartSelect Bedienung MAN Soundsystem Smartphone-Integration (Apple CarPlay/Android Auto) Online Traffic Connectivity Board Klimaanlage Elektrisch verstell- und beheizbare Außenspiegel Bordsteinspiegel Frontspiegel Lichtsensor Zentralverriegelung Zwei Fahrzeugschlüssel Mehrere Ablage- und Staufächer Hubdach Getönte Frontscheibe Sicherheitsausstattung Elektronisches Stabilitätsprogramm (ESP) Antiblockiersystem (ABS) Antriebsschlupfregelung (ASR) Elektronisches Bremssystem (EBS) Vollbremsassistent Abbiegeassistent Front Detection Ihre Vorteile • Sofort einsatzbereit: Betonpumpen, Betonmischer, Kipper, Abrollkipper • Fahrgestell, Aufbau und Montage aus einer Hand • Faire Preise • Finanzierung in 19 Ländern Europas • Inzahlungnahme Ihres Gebrauchtfahrzeugs Ihre Ansprechpartner • Denis Omeragic: +49 178 7800047 (Deutsch, Englisch, Bosnisch, Kroatisch, Serbisch) • Henri Omeragic: +49 178 7800045 (Deutsch, Bosnisch, Kroatisch, Serbisch) • Harun Cevik: +49 173 5100933 (Deutsch, Englisch, Türkisch) • Jamila Azzi: +49 160 96667822 (Französisch, Arabisch) • Olga Tissen: +49 170 7457091 (Deutsch, Russisch) • Karolina Cyburt: +49 151 72011958 (Polnisch) EuromixMTP GmbH, Gänsekamp 7, 32457 Porta Westfalica info@euromix.de | www.euromix.de

Zubehör

- Adaptive Geschwindigkeitsregelanlage
- Apple CarPlay
- Bluetooth
- Bordcomputer
- Differentialsperre
- ESP
- Motorrad Abdeckplane
- Beheizbare Spiegel
- Anhängerkupplung
- Rückwärtsfahrkamera
- Klimaanlage
- Blattfederung
- Geschwindigkeitsregelanlage
- Elektrische Fensterheber
- Intarder
- Navigationssystem
- Geschwindigkeitsbegrenzer
- Zugmaul
- Bremskraftverstärker
- Lenkhilfe
- Central doorlocking
- Electric windows
- EBS
- Climate control
- ASR (Anti-Slip Regulation/Traction Control)