MAN TGM 18.320 MAN TGM 18.320 4x4 Euro6e Hiab X Hiduo 228-4

Caractéristiques générales

Marque	MAN
Modèle	TGM 18.320
Sous-catégorie	Benne basculante
Année de construction	2026
Couleur	Esprit
Carburant	Diesel
Classe d'émission	Euro 6e

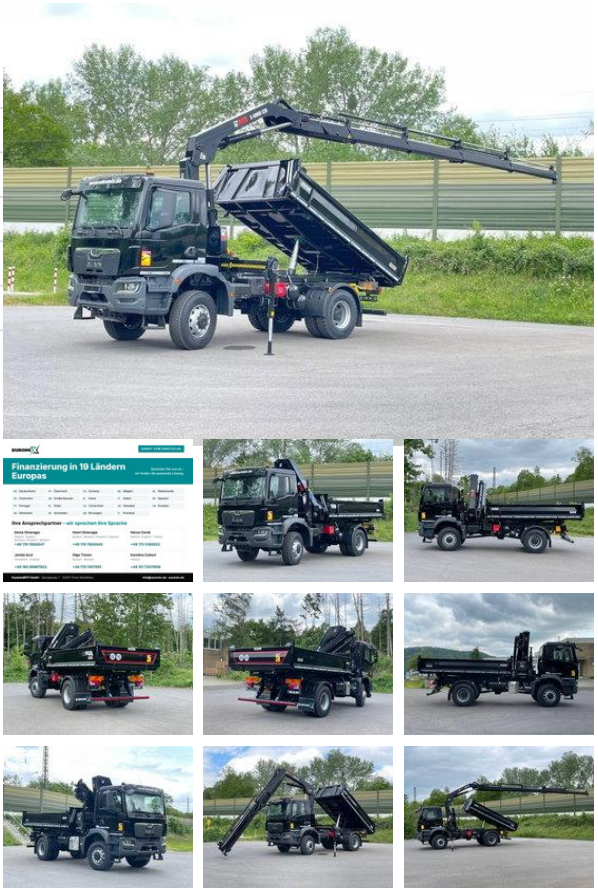

Propriétés

Poids total autorisé en charge (PTAC)	18.000kg

Spécifications techniques

Nombre d'axes	2
Configuration des axes	4x4
Transmission	Automatique
Actifs	320kw

Description

EUROMIX TO GO – véhicules neufs disponibles immédiatement sur stock à Porta Westfalica (Allemagne). Entièrement carrossés, directement du fabricant – idéal pour augmenter rapidement votre capacité ou remplacer un véhicule. Prix à négocier – contactez-nous. MAN TGM 18.320 4x4 Euro6e EuromixMTP Benne tri-benne Grue Hiab X Hiduo 228-4 MAN TGM 18.320 4x4 BB CH Véhicule neuf Année de fabrication : 2026 Euro 6e 320 ch (235 kW) Couple de 1.250 Nm Transmission intégrale (4x4), enclenchable Empattement 3.900 mm Poids total autorisé en charge 18.000 kg Poids total roulant 36.000 kg Cabine CC (cabine compacte) Conduite à gauche Couleur : blanc pur (RAL 9010) Moteur & boîte de vitesses MAN D0836, moteur diesel 6 cylindres Cylindrée 6,9 litres Euro 6e Boîte automatique MAN PowerMatic 8 rapports Programme de conduite Offroad Programme de conduite Efficiency MAN Idle Speed Driving Boîte de transfert avec réducteur tout-terrain Frein moteur haute performance MAN EVBec Filtre à carburant chauffé Préfiltre à carburant avec séparateur d'eau Châssis Suspension à lames avant et arrière Essieux à réducteurs planétaires dans les moyeux Essieu arrière HP-1333 Blocage de différentiel essieu arrière Dimension des pneus : Essieu avant : 315/80 R22.5 Essieu arrière : 315/80 R22.5 Jantes en acier 22,5" Carburant Réservoir de gazole 150 l Réservoir AdBlue 35 l Bouchon de réservoir verrouillable Cabine Climatisation Siège conducteur confort à suspension pneumatique avec accoudoir Siège passager avec coffre de rangement Volant multifonction Grue Hiab X Hiduo 228-4 Équipement benne : EuromixMTP Benne tri-benne EMK3-K avec grue de chargement Type : EuromixMTP EMK3-K Description de la carrosserie benne : Longueur : 4.000 mm Largeur : 2.410 mm Ridelles : 600 mm Paroi frontale : 800 mm Fond : 5mm HARDOX 450 Ridelles : 3mm S355 droite : ridelle pendulaire manuelle gauche : ridelle pendulaire manuelle Porte arrière : pendulaire automatique 3mm S355 Paroi frontale : 3mm S355 Porte arrière : 3mm S355 anneaux d'arrimage dans les coins Hydraulique : - vérin de bennage Penta avec arrêt de fin de course, - bloc de commande (valve principale) - commande de bennage pneumatique - inverseur pneumatique benne / grue – valve sur faux-châssis - pompe et réservoir d'huile Vos avantages • Prêts à l'emploi : pompes à béton, camions malaxeurs, bennes, camions ampliroll • Châssis, carrosserie et montage d'un seul fournisseur • Prix équitables • Financement dans 19 pays européens • Reprise de votre véhicule d'occasion Vos interlocuteurs • Denis Omeragic: +49 178 7800047 (allemand, anglais, bosniaque, croate, serbe) • Henri Omeragic: +49 178 7800045 (allemand, bosniaque, croate, serbe) • Harun Cevik: +49 173 5100933 (allemand, anglais, turc) • Jamila Azzi: +49 160 96667822 (français, arabe) • Olga Tissen: +49 170 7457091 (allemand, russe) • Karolina Cyburt: +49 151 72011958 (polonais) EuromixMTP GmbH, Gänsekamp 7, 32457 Porta Westfalica, Allemagne info@euromix.de | www.euromix.de

Accessoires

- Apple CarPlay
- Bluetooth
- Ordinateur de bord
- Blocage de différentiel
- ESP
- Aide au démarrage en côte
- Assistant de maintien de voie
- Sièges à suspension pneumatique
- Rétroviseurs chauffants
- Attelage
- ABS
- Caméra de recul
- Climatisation
- Suspension de feuille
- Verrouillage centralisé
- Régulateur de vitesse
- Fenêtres électriques
- Faible bruit
- Système de navigation
- Limiteur de vitesse
- Contrôle de stabilité
- Frein moteur renforcé
- Lumières vives
- Pare-soleil
- Trailer coupling
- Direction assistée
- EBS
- Climate control
- All wheel drive
- ASR (Anti-Slip Regulation/Traction Control)