MAN TGS 26.520 MAN TGS 26.520 6x4 SWAN TSP 38-5 160RZ (38m)

Caractéristiques générales

Marque	MAN
Modèle	TGS 26.520
Sous-catégorie	Bétonnière
relevé de compteur	1.450km
Date de première inscription	22-12-2025
Couleur	Esprit
Classe d'émission	Euro 6
Référence	MAN TGS 26.510 6x4 SWAN TSP 38-5 160RZ (38m)

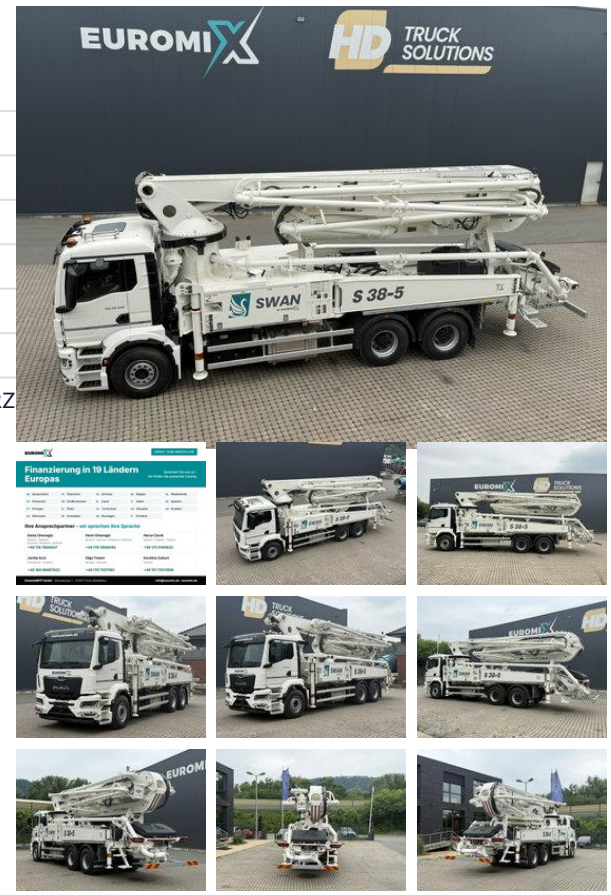

Propriétés

Poids total autorisé en charge (PTAC)	26.000kg

Spécifications techniques

Nombre d'axes	3
Configuration des axes	6x4
Transmission	Automatique
Actifs	510kw

Description

EUROMIX TO GO – véhicules neufs disponibles immédiatement sur stock à Porta Westfalica (Allemagne). Entièrement carrossés, directement du fabricant – idéal pour augmenter rapidement votre capacité ou remplacer un véhicule. Prix à négocier – contactez-nous. MAN TGS 26.520 BB 6x4 EURO 6e Pompe à béton EuromixMTP - SWAN TSP 38-5 160RZ Immatriculation d'un jour, 1re mise en circulation : 12 / 2025 Équipement du véhicule : MAN TipMatic 12.28 OD - MAN TipMatic Offroad,-TipMatic Efficiency, Réservoir de 300 l - Réservoir AdBlue de 35 l Frein moteur haute performance MAN EVBec, réglable par paliers Système anti-recul MAN EasyStart Blocages de différentiel essieux arrière moteurs Type de suspension lames/lames (BB) sur essieux avant et essieux arrière moteurs Pare-soleil devant le pare-brise Essuie-glaces automatiques avec capteur de pluie Feux de jour LED - Assistant feux de route - Phares de travail à l'arrière de la cabine, EuromixMTP - Pompe à béton SWAN TSP 38-5 160 RZ Modèle : SWAN TSP 38-5 160 RZ Section : pompe à béton : Débit théorique max. de béton : 160 m^3/h Pression théorique max. du béton : 85 bar 30 courses par min Vérins de pompage : Ø230 mm x 2100 mm de course Vérin hydraulique principal : Ø2100 mm x Ø140 x Ø80 mm Vanne béton : vanne en S, pompe à eau : 20 l/min - 170 bar Réservoir d'eau : 600 l, flexible de 12 m avec pistolet Trémie à béton : 600 litres Graissage : graissage automatique Lincoln pour le groupe trémie Pompes hydrauliques : Rexroth 2xA4VG145, Rexroth A10VO28 Rexroth A17FO045, Blau Ascend AP 20.140/115 Système d'inversion : capteur magnétique (détecteur de proximité) Boîtier de commande : DIGITEX, étanche Télécommande : télécommande Scanreco + câble de 30 m Section : flèche : Flèche S 38-5 (flèche 5 sections, pliage RZ) Type : pliage RZ Portée verticale max. : 37,5 m (sans flexible terminal) Portée horizontale max. : 32,7 m (sans flexible terminal) Flexible terminal : 3m simple bride, DN 125 Type de stabilisateurs : type X Couronne d'orientation : 365 degrés Vitesse de rotation : 0.3 tr/min Diamètre de la tuyauterie de refoulement : 125 mm (diamètre extérieur 132 mm) brides & raccords 5,5" Système de commande Largeur de calage avant : 6.3 m Largeur de calage arrière : 8.2 m Vos avantages • Prêts à l'emploi : pompes à béton, camions malaxeurs, bennes, camions ampliroll • Châssis, carrosserie et montage d'un seul fournisseur • Prix équitables • Financement dans 19 pays européens • Reprise de votre véhicule d'occasion Vos interlocuteurs • Denis Omeragic: +49 178 7800047 (allemand, anglais, bosniaque, croate, serbe) • Henri Omeragic: +49 178 7800045 (allemand, bosniaque, croate, serbe) • Harun Cevik: +49 173 5100933 (allemand, anglais, turc) • Jamila Azzi: +49 160 96667822 (français, arabe) • Olga Tissen: +49 170 7457091 (allemand, russe) • Karolina Cyburt: +49 151 72011958 (polonais) EuromixMTP GmbH, Gänsekamp 7, 32457 Porta Westfalica, Allemagne info@euromix.de | www.euromix.de

Accessoires

- Apple CarPlay
- Bluetooth
- Ordinateur de bord
- Blocage de différentiel
- ESP
- Sièges à suspension pneumatique
- Rétroviseurs chauffants
- Climatisation
- Suspension de feuille
- Verrouillage centralisé
- Fenêtres électriques
- Faible bruit
- Système de navigation
- Frein moteur renforcé
- Pare-soleil
- Central doorlocking
- EBS
- Climate control